HBO TIP MĚSÍCE

CHUDÁČCI

(Poor Things)

20:00 **NEDĚLE 6. DUBNA 2025**

2023 | 142 minut | 18 | sci-fi fantasy komedie

Režie: Yorgos Lanthimos
Hrají: Emma Stone, Mark Ruffalo, Willem Dafoe, Ramy Youssef, Jerrod Carmichael

dostupné na max

Bella Baxter (Emma Stone) je monstrum. Krásné monstrum. Geniální vědec Godwin Baxter (Willem Dafoe) ji přivedl zpět k životu a teď ji učí. Něco mezi Frankensteinem a Pygmalionem, možná kapánek ze starších filmů Karla Zemana… Ctižádostivá, toužící, svobodomyslná, stále zmatená Bella uteče s Duncanem Wedderburnem (Mark Ruffalo), uhlazeným zhýralým právníkem, do víru dobrodružství hned na několika kontinentech. Prazvláštní snímek režiséra Yorgose Lanthimose (Humr, Zabití posvátného jelena, Milé laskavosti, Favoritka aj.) získal hned čtyři Oscary – za výpravu, kostýmy, make-up a vlasy a samozřejmě za provedení hlavní role pro třicátnici Emmu Stone, která už má doma jednu sošku za La La Land.

HBO TIP MĚSÍCE

THE LAST OF US II.

(The Last of Us II.)

20:00 **PONDĚLÍ 14. DUBNA 2025**

každé pondělí ve 20:00 nová epizoda

2025 | 60 minut | 18 | postapokalyptické drama

Režie: Craig Mazin, Neil Druckmann aj.
Hrají: Pedro Pascal, Bella Ramsey, Gabriel Luna, Kaitlyn Dever, Young Mazino

dostupné na max

Druhá řada seriálového (osm cen Emmy) a herního hitu je konečně tady! Dvacet let po zániku moderní civilizace osudem otřískaný Joel (Pedro Pascal) propašoval z nebezpečné karanténní zóny čtrnáctiletou Ellie (Bella Ramsey). Museli se vydat na cestu Spojenými státy a spoléhat jeden na druhého, aby přežili. Hlavní zápletka druhé řady hry i seriálu se točí kolem Ellie, která je nyní starší a snaží se pomstít po traumatické události, do níž je zapleten její přítel a jakýsi náhradní otec Joel. V brutálním, infikovaném postapokalyptickém světě se samozřejmě představí nové postavy. Pokud chcete každý z dílů vidět ve stejný čas jako Američané, prodlužte si nedělní noc až do pondělního rána, do 3:00.

HRDINOVÉ VE ČLUNU

(The Boys in the Boat)

20:00 **NEDĚLE 13. DUBNA 2025**

2023 | 118 minut | 12 | sportovní dobové drama

Režie: George Clooney
Hrají: Joel Edgerton, Callum Turner, Peter Guinness, Sam Strike, Thomas Elms

dostupné na max

Příběh houževnatosti a síly vůle sleduje veslařský tým University of Washington z roku 1936, outsidery na vrcholu Velké hospodářské krize, kteří se dostanou do popředí pozornosti, když závodí s elitními rivaly z celého světa v rámci berlínských letních Olympijských her v roce 1936. Sportovní drama podle stejnojmenného bestselleru New York Times, který napsal Daniel James Brown, režíroval George Clooney.

RICKY STANICKY

(Ricky Stanicky)

20:00 **NEDĚLE 20. DUBNA 2025**

2024 | 108 minut | 15 | komedie

Režie: Peter Farrelly
Hrají: Zac Efron, Jermaine Fowler, Andrew Santino, Lex Scott Davis, John Cena

dostupné na max

„Připíjíme na Rickyho Stanickyho, nejlepšího kámoše, jakého jsme nikdy neměli!" Když se tři malí kluci dostanou do maléru, vymyslí si imaginárního přítele jménem Ricky Stanicky, který jim pomůže. O dvacet let později ho stále používají jako výmluvu pro své nedospělé chování. Když jejich rodiny pojmou podezření a chtějí bájného Stanickyho poznat, provinilé trio si najme zkrachovalého herce a imitátora celebrit, který má Stanickymu vdechnout život. A jak myslíte, že to dopadne? Jeden ztracenec získá fantastickou příležitost k nové práci a novým skvělým, vysoko postaveným známým, a trojice kamarádů se ho najednou nutně potřebuje zbavit...

PLUK MIZERŮ II.

(Rogue Heroes II.)

20:00 **ÚTERÝ 1. DUBNA 2025** poslední díl

2025 | 57 minut | 15 | akční válečné drama

Režie: Stephen Woolfenden
Hrají: Connor Swindells, Jack O'Connell, Jacob Ifan, Sofia Boutella, Corin Silva

dostupné na max

Skvěle hodnocená druhá řada britské minisérie navazuje na pozoruhodný příběh o tom, jak povstalci britské armády vytvořili v severoafrické poušti během nejtemnějších dnů druhé světové války nejelitnější speciální jednotku na světě. V šesti nových dílech se naši oblíbení hrdinové z SAS musejí rozpomenout na své původní metody, aby mohli vést válku v Evropě plné civilistů. Nacházejí přátele i nepřátele na Sicílii, v zajateckém táboře Gavi uvítá David Stirling nečekanou návštěvu, pak se snaží zuby nehty držet pozice a ubránit městečko... V posledním díle se kluci vracejí do Británie, aby se připravili na invazi do Francie, zatímco v Gavi se David pokouší o další útěk.

C.B. STRIKE: ČERNOČERNÉ SRDCE

(C.B. Strike: The Ink Black Heart)

21:00 **ÚTERÝ 1. DUBNA 2025** poslední díl

2025 | 58 minut | 18 | detektivní drama

Režie: Susan Tully
Hrají: Tom Burke, Holliday Grainger, Madeleine Akua, Matt Rawle, Mirren Mack

dostupné na max

Již šestá řada britského seriálu podle detektivních románů JK Rowlingové, skryté za pseudonym Robert Galbraith. Do kanceláře soukromého detektiva Cormorana Strika (Tom Burke) a jeho partnerky Robin (Holliday Grainger) tentokrát přichází tajemno, IT – a Edie Ledwell, tvůrkyně populárního komiksu, kterou online obtěžuje internetový troll známý jako Anomie. Edie se obrací na Robin, aby s kolegou odhalili identitu jejího trýznitele, než bude pozdě… Robin je v utajení, Barclay v ohrožení a Strike v peripetiích Charlottina chaotického rozvodu…

NEDĚLNÍ PREMIÉRY

HRDINOVÉ VE ČLUNU

RICKY STANICKY

PLUK MIZERŮ II.

C.B. STRIKE: ČERNOČERNÉ SRDCE

KDOSI, KOHO JSEM ZNAL

BÍLÝ LOTOS III.

VE JMÉNU NAŠEHO PÁNA IV.

PŘÍBĚH SLUŽEBNICE V.

SPOILER ALERT

ŽIVOT K SEŽRÁNÍ

PEARL

VŠICHNI MOJI CIZINCI

5× MIMONI

DOKUMENTY NA HBO

PIANOFORTE

NEBE NAD ZENICOU / PROKLETÁ PANENKA ROBERT

CELTICS CITY / STRAŠIDELNÉ MUZEUM

KDOSI, KOHO JSEM ZNAL

(Somebody I Used To Know)

20:00 **SOBOTA 5. DUBNA 2025**

2023 | 102 minut | 12 | romantická komedie

Režie: Dave Franco
Hrají: Alison Brie, Jay Ellis, Kiersey Clemons, Danny Pudi, Haley Joel Osment

dostupné na max

Na výletě do rodného města se přepracovaná a osamělá Ally (hraje ji spoluautorka scénáře Alison Brie) znovu setká se Seanem (Jay Ellis), svou první velkou láskou. Samozřejmě jeho kouzlu znovu propadne, ovšem situace se poněkud zamotá. Seanova snoubenka Cassidy (Kiersey Clemons) je totiž dost cool a s Alison, tedy tou někdejší šťastnou a spokojenou Alison, mají leccos společného… Užijte si svatební romantiku, občerstvující humor a nudistický běh!

BÍLÝ LOTOS III.

(The White Lotus III.)

20:00 **PONDĚLÍ 7. DUBNA 2025** poslední díl

2025 | 60 minut | 15 | satirická komedie z produkce HBO

Režie: Mike White
Hrají: Natasha Rothwell, Patrick Schwarzenegger, Michelle Monaghan, Parker Posey, Carrie Coon

dostupné na max

Když režisér a scenárista Mike White a streamingová služba HBO v červenci roku 2021 přišli s první řadou Bílého lotosu, nikdo netušil, jakou senzaci satirická komedie vyvolá. A nyní tu máme třetí řadu, v níž si karma najde každého! V luxusním tropickém letovisku se během jednoho týdne prolnou osudy hostů a zaměstnanců a odhalí jejich rozmanité příběhy a zkušenosti – a jejich zavilé, zlovolné, podlé a přízemní touhy. Nebo ne? Přece není možné, aby se něco takového dělo v tak nádherném resortu… Jenže – vzpomínáte na dvě předchozí řady, oceněné celkem patnácti cenami Emmy? A pozor, oproti jedné ze seriálových hlášek rozhodně neplatí, že „Co se stane v Thajsku, zůstane v Thajsku".

VE JMÉNU NAŠEHO PÁNA IV.

(The Righteous Gemstones IV.)

21:05 **PONDĚLÍ 7. DUBNA 2025**

každé pondělí ve 21:00 nová epizoda

2025 | 30 minut | 15 | komediální seriál z produkce HBO

Režie: Danny McBride, Jody Hill, David Gordon Green
Hrají: John Goodman, Danny McBride, Adam DeVine, Edi Patterson, Cassidy Freeman

dostupné na max

Čtvrtá a poslední řada je tady, chvalme Pána! Televangelická krimi komedie plná zábavných sobeckých prevítů, kteří vědí, jak z dobrých lidí vytáhnout prachy. „Tohle nejsou lidé boží! Jsou to nositelé zábavy pro farmáře, šarlatáni!" Ve skvěle obsazeném seriálu, který si dělá šoufky ze samé podstaty Spojených států amerických, je naše požehnaná rodina Gemstoneových ohrožována zlouny z minulosti i současnosti: chtějí zničit jejich impérium. Tentokrát s pokryteckými chamtivci vymýšlíme seriál o náctiletém Ježíšovi a tančíme u tyče – nenechte si to ujít.

NEDĚLNÍ PREMIÉRY

HRDINOVÉ VE ČLUNU

RICKY STANICKY

PLUK MIZERŮ II.

C.B. STRIKE: ČERNOČERNÉ SRDCE

KDOSI, KOHO JSEM ZNAL

BÍLÝ LOTOS III.

VE JMÉNU NAŠEHO PÁNA IV.

PŘÍBĚH SLUŽEBNICE V.

SPOILER ALERT

ŽIVOT K SEŽRÁNÍ

PEARL

VŠICHNI MOJI CIZINCI

5× MIMONI

DOKUMENTY NA HBO

PIANOFORTE

NEBE NAD ZENICOU / PROKLETÁ PANENKA ROBERT

CELTICS CITY / STRAŠIDELNÉ MUZEUM

PŘÍBĚH SLUŽEBNICE V.

(The Handmaid's Tale V.)

20:00 **ÚTERÝ 8. DUBNA 2025** dvě epizody,
každé úterý ve 20:00 dvě epizody

2025 | 60 minut | 18 | psychologické sci-fi drama

Režie: Elisabeth Moss, Dana Gonzales aj.
Hrají: Elisabeth Moss, Alexis Bledel, Joseph Fiennes, Max Minghella, Jordana Blake

dostupné na max

Vláda fundamentalistického totalitárního státu Gileád, donedávna známého jako USA, drtí na prach základní kameny demokracie, ničí podstatu lásky i ženství a mrzačí proces plození a mateřství. Ve společnosti, kde se rodí děti jen velmi výjimečně, znásilňované Služebnice musejí na pozdrav odpovídat větou „Požehnán buď plod"... V páté řadě stále sledujeme příběh porobené a pak osvobozené Služebnice Offred, dříve obyčejné ženské June Osborne (Elisabeth Moss), která spolu s několika dalšími trýzněnými ženami zabila tyranského Velitele Freda Waterforda a z mučednice se stala něčím úplně jiným.

SPOILER ALERT

(Spoiler Alert)

20:00 **SOBOTA 19. DUBNA 2025**

2022 | 112 minut | 12 | romantické drama

Režie: Michael Showalter
Hrají: Jim Parsons, Ben Aldridge, Sally Field, Bill Irwin, Josh Pais

dostupné na max

Jim Parsons hraje v dojemném, divácky velmi příznivě hodnoceném dramatu založeném na memoárech amerického novináře Michaela Ausiella. Jeho šťastný a spokojený romantický vztah s fotografem Kitem Cowanem (Ben Aldridge) zasáhne pohroma: Cowanovi je diagnostikována rakovina v posledním stádiu. Nezbývá než kronikářsky zaznamenat poslední rok života, společné strázně a smích. Manželství v dobrém i zlém. A neodpustíme si radu: nedívejte se na Spoiler Alert, pokud nejste připraveni probrečet večer.

ŽIVOT K SEŽRÁNÍ

(Living Large)

18:40 **PONDĚLÍ 21. DUBNA 2025**

2024 | 76 minut | 7 | animovaná rodinná komedie

Režie: Kristina Dufková

dostupné na max

Dvanáctiletý Ben nadevše miluje nejen muziku, ale i jídlo a vaření. A je to na něm taky znát. Když se ale jednoho dne zabouchne do spolužačky Klárky, rozhodne se s kily navíc zatočit. Na cestě za vysněnou postavou i Klárčiným srdcem mu pomáhají hlavně kamarádi z kapely a starostlivá maminka. Animovaný film režisérky Kristiny Dufkové natočený podle knižního bestselleru Mikaëla Olliviera s humorem za doprovodu nadupaných songů sleduje první strasti, lásky i nástrahy dospívání.

PEARL

(Pearl)

20:00 **PÁTEK 25. DUBNA 2025**

2022 | 102 minut | 18 | horor

Režie: Ti West
Hrají: Mia Goth, David Corenswet, Tandi Wright, Matthew Sunderland, Emma Jenkins-Purro

dostupné na max

Mladinká Pearl (Mia Goth) se ocitá na pokraji šílenství. Píše se rok 1918 a ona se snaží získat hvězdnou slávu v zoufalé snaze uniknout těžkému životu na farmě svých rodičů, izolaci a lhostejnosti. Matka Pearl je panovačná pobožná zmije, otec na vozíku neví o světě. Režisér Ti West natočil Pearl na téže farmě, kam zasadil děj svého hororu X, který měl premiéru v témže roce jako Pearl.

NEDĚLNÍ PREMIÉRY

HRDINOVÉ VE ČLUNU

RICKY STANICKY

PLUK MIZERŮ II.

C.B. STRIKE: ČERNOČERNÉ SRDCE

KDOSI, KOHO JSEM ZNAL

BÍLÝ LOTOS III.

VE JMÉNU NAŠEHO PÁNA IV.

PŘÍBĚH SLUŽEBNICE V.

SPOILER ALERT

ŽIVOT K SEŽRÁNÍ

PEARL

VŠICHNI MOJI CIZINCI

5× MIMONI

DOKUMENTY NA HBO

PIANOFORTE

NEBE NAD ZENICOU / PROKLETÁ PANENKA ROBERT

CELTICS CITY / STRAŠIDELNÉ MUZEUM

VŠICHNI MOJI CIZINCI

(All Of Us Strangers)

20:00 **SOBOTA 26. DUBNA 2025**

2023 | 102 minut | 18 | fantazijní romantické drama

Režie: Andrew Haigh
Hrají: Andrew Scott, Paul Mescal, Jamie Bell, Claire Foy, Carter John Grout

dostupné na max

Možná nejzásadnější příspěvek ke queer cinema po romanci Dej mi své jméno. Samotářského scenáristu Adama (Andrew Scott) to táhne zpět do jeho domova z dětství. Jedné noci ve svém téměř prázdném paneláku v současném Londýně naváže vztah se sousedem z přízemí Harrym (Paul Mescal) a zároveň možná objeví způsob, jak se uzdravit ze ztráty rodičů (Jamie Bell a Claire Foy) před třiceti lety.

NEDĚLNÍ PREMIÉRY

HRDINOVÉ VE ČLUNU

RICKY STANICKY

PLUK MIZERŮ II.

C.B. STRIKE: ČERNOČERNÉ SRDCE

KDOSI, KOHO JSEM ZNAL

BÍLÝ LOTOS III.

VE JMÉNU NAŠEHO PÁNA IV.

PŘÍBĚH SLUŽEBNICE V.

SPOILER ALERT

ŽIVOT K SEŽRÁNÍ

PEARL

VŠICHNI MOJI CIZINCI

5× MIMONI

DOKUMENTY NA HBO

PIANOFORTE

NEBE NAD ZENICOU / PROKLETÁ PANENKA ROBERT

CELTICS CITY / STRAŠIDELNÉ MUZEUM

5× MIMONI

Pokud nestihnete po večerech odkoukat všechny své oblíbené snímky o mimoních a padouchovi, vězte, že maraton všech pěti je pro vás připraven na Velikonoční pondělí, 21. dubna, na HBO2. Startujeme už v 6:25 ráno!

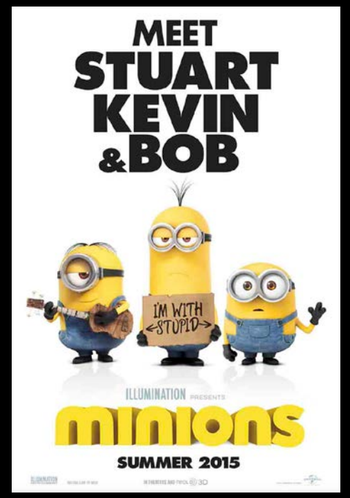

MIMONI
(Minions)

18:30
SOBOTA 12. DUBNA 2025

2015 | 87 minut | All |
animovaná rodinná fantasy komedie

Režie: Kyle Balda

MIMONI 2: PADOUCH PŘICHÁZÍ
(Minions: The Rise of Gru)

18:35
NEDĚLE 13. DUBNA 2025

2022 | 837 minut | All |
animovaná akční rodinná komedie

Režie: Kyle Balda

JÁ, PADOUCH
(Despicable Me)

18:25
PÁTEK 18. DUBNA 2025

2010 | 91 minut | All |
animovaná rodinná komedie

Režie: Pierre Coffin, Chris Renaud

JÁ, PADOUCH II
(Despicable Me II)

18:25
SOBOTA 19. DUBNA 2025

2013 | 94 minut | All |
animovaná rodinná komedie

Režie: Pierre Coffin, Chris Renaud

JÁ, PADOUCH 3
(Despicable Me 3)

18:25
NEDĚLE 20. DUBNA 2025

2017 | 90 minut | 7 |
animovaná rodinná komedie

Režie: Pierre Coffin, Kyle Balda

celá kolekce je dostupná na max

NEDĚLNÍ PREMIÉRY

HRDINOVÉ VE ČLUNU

RICKY STANICKY

PLUK MIZERŮ II.

C.B. STRIKE: ČERNOČERNÉ SRDCE

KDOSI, KOHO JSEM ZNAL

BÍLÝ LOTOS III.

VE JMÉNU NAŠEHO PÁNA IV.

PŘÍBĚH SLUŽEBNICE V.

SPOILER ALERT

ŽIVOT K SEŽRÁNÍ

PEARL

VŠICHNI MOJI CIZINCI

5× MIMONI

DOKUMENTY NA HBO

PIANOFORTE

NEBE NAD ZENICOU / PROKLETÁ PANENKA ROBERT

CELTICS CITY / STRAŠIDELNÉ MUZEUM

PIANOFORTE

(Pianoforte)

21:50 **ČTVRTEK 3. DUBNA 2025**

2023 | 89 minut | 12 | dokument

Režie: Jakub Piątek

dostupné na max

Celovečerní polský dokument je intimním portrétem dospívání mladých klavíristů, kteří se účastní legendární Chopinovy mezinárodní klavírní soutěže. Režisér Jakub Piątek se od celovečerních snímků (Prime Time) a seriálů (Dálnice smrti, Aniela) úspěšně vrátil k dokumentární tvorbě, s níž začínal (Reflection, Matka, One Man Show).

NEDĚLNÍ PREMIÉRY

HRDINOVÉ VE ČLUNU

RICKY STANICKY

PLUK MIZERŮ II.

C.B. STRIKE: ČERNOČERNÉ SRDCE

KDOSI, KOHO JSEM ZNAL

BÍLÝ LOTOS III.

VE JMÉNU NAŠEHO PÁNA IV.

PŘÍBĚH SLUŽEBNICE V.

SPOILER ALERT

ŽIVOT K SEŽRÁNÍ

PEARL

VŠICHNI MOJI CIZINCI

5× MIMONI

DOKUMENTY NA HBO

PIANOFORTE

NEBE NAD ZENICOU / PROKLETÁ PANENKA ROBERT

CELTICS CITY / STRAŠIDELNÉ MUZEUM

NEBE NAD ZENICOU

(The Sky Above Zenica)

21:55 **ČTVRTEK 10. DUBNA 2025**

2023 | 92 minut | 15 | dokument

Režie: Nanna Frank Møller, Zlatko Pranjic

Občané bojují proti znečištění a mění nebe Zenici navzdory všem překážkám. Napínavý bosenský film o vytrvalosti a síle odhodlaných aktivistů. Jedno z nejznečištěnějších měst světa v centru Evropy spojilo své obyvatele ve společném boji za životaschopnou budoucnost. Peníze, moc a politika jsou však stejně jedovatým protivníkem jako znečištění, které ohrožuje jejich životy – častý výskyt rakoviny, dětské cukrovky a respiračních onemocnění jsou v Zenici normou. Zatím.

dostupné na max

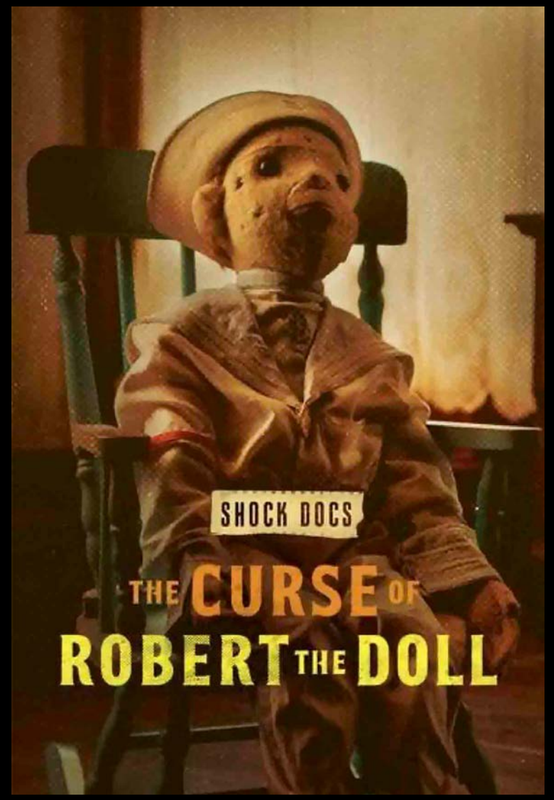

PROKLETÁ PANENKA ROBERT

(The Curse of Robert The Doll)

22:20 **ČTVRTEK 17. DUBNA 2025**

2022 | 88 minut | 15 | horor

Režie: Andrew Jones

Studentka Emily Barker se snaží vydělat si peníze jako uklízečka. Pracuje po nocích v muzeu East Falls a má podezření, že jeden z exponátů, strašidelná historická panenka jménem Robert, je naživu a po pracovní době… třeba i vraždí. Velšský režisér Andrew Jones, jeden z nejplodnějších nezávislých filmových producentů ve Spojeném království, urputně točí jeden film s panenkou Robertem za druhým – zkuste tento jako ochutnávku.

dostupné na max

NEDĚLNÍ PREMIÉRY

HRDINOVÉ VE ČLUNU

RICKY STANICKY

PLUK MIZERŮ II.

C.B. STRIKE: ČERNOČERNÉ SRDCE

KDOSI, KOHO JSEM ZNAL

BÍLÝ LOTOS III.

VE JMÉNU NAŠEHO PÁNA IV.

PŘÍBĚH SLUŽEBNICE V.

SPOILER ALERT

ŽIVOT K SEŽRÁNÍ

PEARL

VŠICHNI MOJI CIZINCI

5× MIMONI

DOKUMENTY NA HBO

PIANOFORTE

NEBE NAD ZENICOU / PROKLETÁ PANENKA ROBERT

CELTICS CITY / STRAŠIDELNÉ MUZEUM

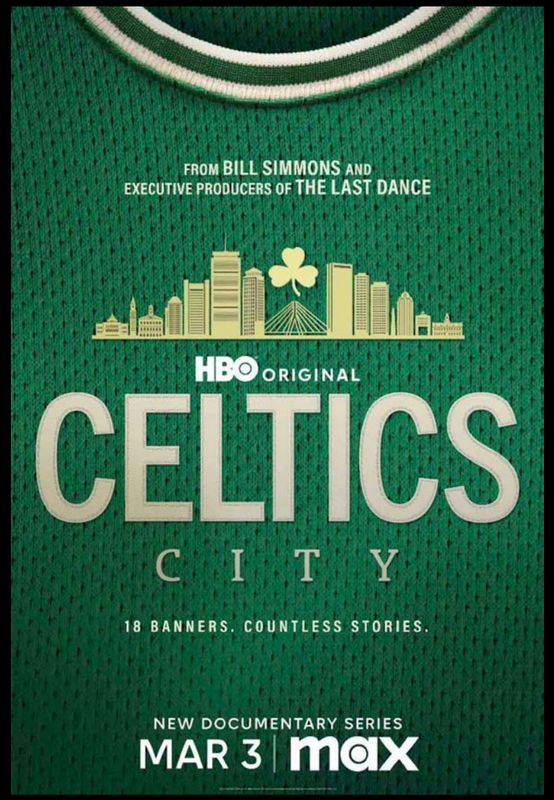

CELTICS CITY

(Celtics City)

23:50 **ČTVRTEK 17. DUBNA 2025**

každý čtvrtek po 23:00 jedna epizoda

2025 | 60 minut | 15 | dokument z produkce HBO

Režie: Lauren Stowell

Původní devítidílný dokumentární seriál HBO popisuje historii, kulturní dopad a výjimečný příběh týmu NBA Boston Celtics. Celtics se pod vedením Boba Cousyho a Billa Russella stávají dynastií NBA, ale rasové napětí v Bostonu i mimo něj předznamenává bouřlivé období. Bill Russell se na pozadí odporu vůči svému angažmá za občanská práva zapisuje do historie jako první černošský trenér v profesionálním sportu.

dostupné na max

STRAŠIDELNÉ MUZEUM: OHNIVÝ CIRKUS

(The Haunted Museum: 3 Ring Inferno)

21:45 **ČTVRTEK 24. DUBNA 2025**

2022 | 84 minut | 15 | dokument

Režie: Archibald, Cody Calahan

Děsivé, ba pekelné příběhy se skrývají za strašidelnými relikviemi vystavenými v lasvegaském muzeu Zaka Baganse. Tato nultá, ovšem de facto první epizoda druhé řady amerického seriálu popisuje děsivý příběh chlapce a jeho otce, kteří na trhu se starožitnostmi ukradnou starý kufr a objeví v něm zvětralý stan, který otevírá portál do prokletého cirkusového světa z minulosti. Na tomto tajemném místě se setkávají s děsivou bytostí, která se v touze zmocnit se jejich duší nezastaví před ničím.

dostupné na max

6× TOM CRUISE: NA HRANĚ ZÍTŘKA / MAGNOLIA

6× T. CRUISE: RAIN MAN / MISSION: IMPOSSIBLE

6× T. CRUISE: MISSION: IMPOSSIBLE II. + III.

6× TOM CRUISE

Věčně mladý herec proslulý železnou disciplínou a schopností udělat komerční hit prakticky z každého filmu, do kterého ho producenti obsadí. Na scéně se Tom Cruise (3. července 1962) pohybuje pětačtyřicet let a během své poctivě odpracované, pestré kariéry byl čtyřikrát nominován na Oscara: za snímky Narozen 4. července (ano, to je fór: mrkněte ještě jednou na jeho datum narození), Jerry Maguire, Top Gun: Maverick a právě za Magnolii, kterou vám s radostí dopřejeme spolu s pěticí Tomových akčňáků.

NA HRANĚ ZÍTŘKA

(Edge of Tomorrow)

20:00 **NEDĚLE 6. DUBNA 2025**

2014 | 109 minut | 18 | akční sci-fi thriller

Režie: Doug Liman
Hrají: Tom Cruise, Emily Blunt, Brendan Gleeson, Bill Paxton, Noah Taylor

Příběh se odehrává v blízké budoucnosti. Mimikové, mimozemská rasa připomínající včelí kolonii, vytrvale útočí na Zemi a nechávají za sebou miliony lidských obětí. Podplukovník Bill Cage (Tom Cruise), který nikdy nebyl v žádné bitvě, je s nulovým výcvikem a mizernou výzbrojí poslán splnit úkol, který není ničím jiným než sebevražednou misí. Během několika minut je zabit, předtím se mu však podaří zneškodnit Alphu. Ač se to zdá nemožné, procitne opět na začátku toho samého pekelného dne a je nucen znovu bojovat a zemřít… a tak stále dokola. Přímý fyzický kontakt s mimozemšťanem způsobil, že se dostal do časové smyčky a je tak odsouzen prožívat nelítostnou bitvu znovu a znovu.

dostupné na max

magnolia

MAGNOLIA

(Magnolia)

20:00 **NEDĚLE 13. DUBNA 2025**

1988 | 128 minut | 12 | drama

Režie: Barry Levinson
Hrají: Dustin Hoffman, Tom Cruise, Valeria Golin, Jerry Molen, Jack Murdock

Devět příběhů o roli náhody se navzájem prolíná v barvité mozaice, propojené televizní znalostní show. Hrdiny jsou umírající otec – televizní producent, jeho mladá žena, slavný syn učící muže, jak svést a zničit ženy, chlapec s neuvěřitelnou pamětí, ohleduplný ošetřovatel, po lásce toužící policista, obyčejný muž považovaný v dětství za génia, na smrt nemocný moderátor televizní soutěže a ztracená dcera. Všechny příběhy se odehrávají v jednom městě a během jednoho dne, místem děje se stala ulice Magnolia vedoucí losangeleským předměstím San Fernando Valley. Scenárista a režisér Paul Thomas Anderson (Hříšné noci, Až na krev, Nit z přízraků aj.) snímku zajistil skvělé obsazení a podmanivou hudbu skladatele Jona Briona a písničky Aimee Mann. Během cyklu Osudové soboty se v březnu můžete podívat (vždy od osmé večerní) také na časem prověřené divácké hity Lidé deště, Léto roku 1943 a Láska nebeská.

dostupné na max

6× TOM CRUISE: NA HRANĚ ZÍTŘKA / MAGNOLIA

6× T. CRUISE: RAIN MAN / MISSION: IMPOSSIBLE

6× T. CRUISE: MISSION: IMPOSSIBLE II. + III.

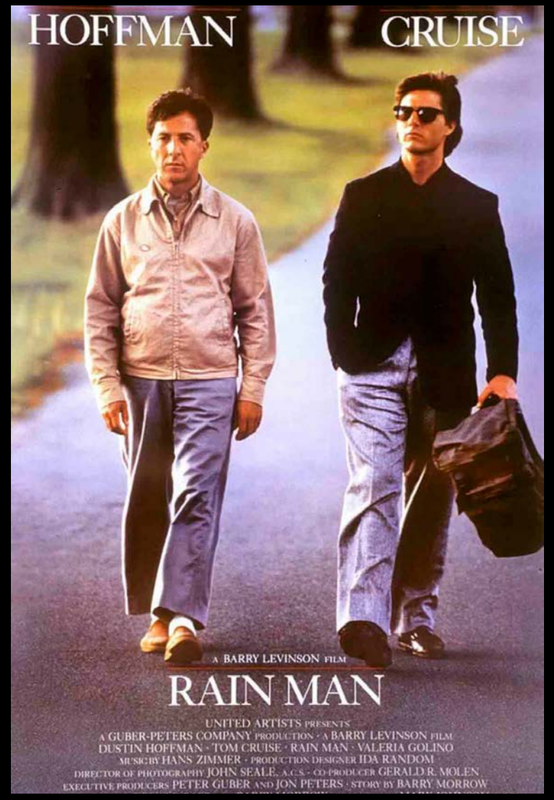

RAIN MAN

(Rain Man)

20:00 **NEDĚLE 20. DUBNA 2025**

1988 | 128 minut | 12 | drama

Režie: Barry Levinson
Hrají: Dustin Hoffman, Tom Cruise, Valeria Golin, Jerry Molen, Jack Murdock

Nejlepší snímek revolučního roku 1989 přinesl Oscary jak režisérovi Barrymu Levinsonovi, tak Dustinu Hoffmanovi a scenáristům Barrymu Morrowovi a Ronu Bassovi. Hazardní hráč Charles (Tom Cruise) zjistí, že otec, který ho jako teenagera vyhodil z domu, zemřel. V souvislosti s dědictvím se Charles dozvídá, že má autistického bratra Raymonda, který je v ústavu. Raymond má geniální matematické schopnosti, dokáže z hlavy řešit a zapamatovat si nejsložitější matematické příklady i kombinace. Otec zanechal svůj majetek Raymondovi, který ovšem nemá ponětí o penězích a neví, jak s nimi nakládat. Charles se rozhodne bratra vyhledat, aby majetek získal. Přitom si uvědomí, jaké možnosti skýtají Raymondovy schopnosti v jeho oboru, a rozhodne se vzít bratra s sebou na „dlouhý výlet". Netuší však, jak s autistickým člověkem zacházet…

dostupné na max

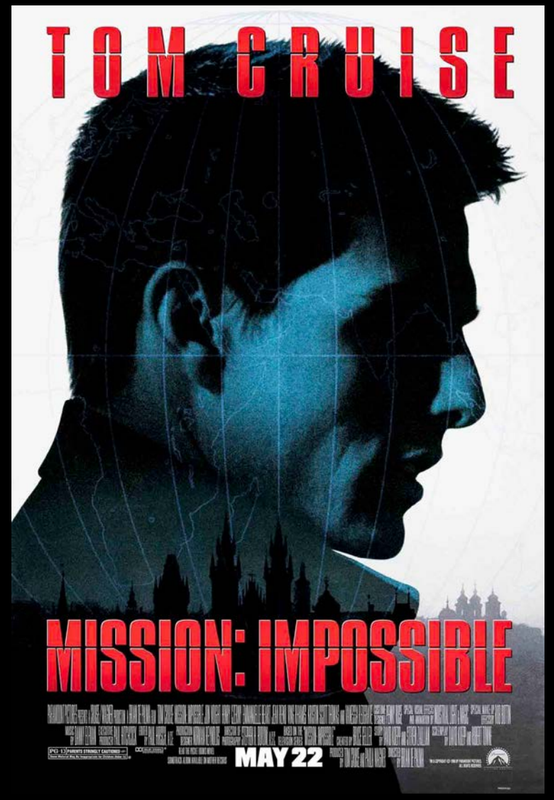

MISSION: IMPOSSIBLE

(Mission: Impossible)

20:00 **SOBOTA 12. DUBNA 2025**

1996 | 95 minut | 15 | špionážní akční thriller

Režie: Brian De Palma
Hrají: Tom Cruise, Jon Voight, Emmanuelle Béart, Henry Czerny, Jean Reno

Vraťte se o víc než čtvrtstoletí zpět k žánrové klasice, která úspěšnou sérii akčňáků s nestárnoucím Tomem Cruisem v hlavní roli nastartovala. Vaší misí bude vydat se se superagentem Ethanem Huntem na jednu z nejdivočejších filmových jízd devadesátých let minulého století. Ethan Hunt je nařčen z toho, že zradil agenturu a prodal přísně tajné informace. Závodí s časem, aby dokázal svou nevinu a odhalil špiona, který ohrožuje činnost CIA ve východní Evropě. A pamatujete si to dobře – podíváme se i do Prahy a ve vedlejších rolích uvidíme Marka Vašuta nebo Karla Dobrého.

dostupné na max

6× TOM CRUISE: NA HRANĚ ZÍTŘKA / MAGNOLIA

6× T. CRUISE: RAIN MAN / MISSION: IMPOSSIBLE

6× T. CRUISE: MISSION: IMPOSSIBLE II. + III.

MISSION: IMPOSSIBLE II.

(Mission: Impossible II.)

20:00 **SOBOTA 19. DUBNA 2025**

2000 | 118 minut | 15 | špionážní akční thriller

Režie: John Woo
Hrají: Tom Cruise, Dougray Scott, Thandiwe Newton, Ving Rhames, Richard Roxburgh

Tom Cruise se vrací jako zvláštní agent Ethan Hunt, nejlepší špion na světě. Spojí síly s krásnou Nyah Hall (Thandiwe Newton) ve snaze zabránit zlotřilému ex-agentovi Seanovi v prodeji smrtícího syntetického viru s názvem Chiméra. Počítačového génia Luthera Ethan ke spolupráci přemlouvat nemusí, stál mu vždycky po boku, ale potřebuje na svoji stranu získat půvabnou Nyah, mimořádně zručnou zlodějku. Ještě nedávno byla Seanovou milenkou a má tedy šanci znovu získat jeho důvěru... Parádní akční scény v horách i v plamenech, na motorkách i ve vzduchu!

dostupné na max

MISSION: IMPOSSIBLE III.

(Mission: Impossible III.)

20:00 **SOBOTA 26. DUBNA 2025**

2006 | 112 minut | 12 | špionážní akční thriller

Režie: J. J. Abrams
Hrají: Tom Cruise, Philip Seymour Hoffman, Ving Rhames, Billy Crudup, Michelle Monaghan

Jakmile si agent Ethan Hunt poslechne okřídlenou formulku, že se právě vyslechnuté zadání jeho další mise samo automaticky zničí za pět vteřin, nepředpokládá, že ho čeká nejtěžší úkol v kariéře. Tentokrát je to navíc osobní. Ethan Hunt (Tom Cruise) čelí zatím největšímu protivníkovi – lstivému a krutému obchodníkovi se zbraněmi Owenu Davianovi (Philip Seymour Hoffman). Dále uvidíte filmové hvězdy typu Laurence Fishburne (trilogie *Matrix*), Ving Rhames (první dva díly série *Mission: Impossible*) nebo Keri Russell (*Údolí stínů*).

dostupné na max

LÁSKA NAPŘÍČ VĚKEM

TŘI BILLBOARDY KOUSEK ZA EBBINGEM

VYSVĚTLENÍ VŠEHO

LÁSKA NAPŘÍČ VĚKEM

(May December)

20:30 **SOBOTA 5. DUBNA 2025**

2023 | 87 minut | 12 | drama

Režie: Todd Haynes
Hrají: Natalie Portman, Julianne Moore, Charles Melton, Cory Michael Smith, Elizabeth Yu

dostupné na max

„Proč by si chtěla šestatřicetiletá žena cokoli začínat se sedmákem?" Nota bene se sedmákem, který právě přišel za pastorem ptát se po letní brigádě… Dvacet let poté, co jejich románek sledoval prostřednictvím bulváru celý svět, se manželský pár ocitá pod tlakem. Na rešeršní pobyt kvůli své roli Gracie (Julianne Moore) v připravovaném filmu přijíždí známá herečka Elizabeth (Natalie Portman). Odhalí nehezká tajemství z minulosti? A kolik těch kostlivců ve skříni vlastně bude? Samy Burch a Alex Mechanik byli za scénář tohoto intenzivního, vtahujícího vztahového dramatu právem nominováni na Oscara.

LÁSKA NAPŘÍČ VĚKEM

TŘI BILLBOARDY KOUSEK ZA EBBINGEM

VYSVĚTLENÍ VŠEHO

TŘI BILLBOARDY KOUSEK ZA EBBINGEM

(Three Billboards Outside Ebbing, Missouri)

20:30 **SOBOTA 12. DUBNA 2025**

2017 | 111 minut | 15 | kriminální komediální drama

Režie: Martin McDonagh
Hrají: Frances McDormand, Woody Harrelson, Sam Rockwell, Abbie Cornish, John Hawkes

dostupné na max

Drama z pera držitele Oscara Martina McDonagha (V Bruggách). Mildred Haynes (Frances McDormand) zavraždili dceru. Vyšetřování se už několik měsíců bezvýsledně vleče, Mildred se tedy rozhodne jednat. U vjezdu do města vylepí na tři billboardy velmi kontroverzní vzkazy adresované váženému šéfovi místní policie (Woody Harrelson). Tak začíná bitva mezi Mildred a zástupci zákona; k tomu se do věci vloží policista Dixon (Sam Rockwell, který za tuto roli podobně jako Frances McDormand získal Oscara, takže dvě ze sedmi nominací snímku byly proměněny). Dixon je nevyzrálý maminčin mazánek se zálibou v násilí, takže souboj mezi místním policejním oddělením a osamělou, ukřivděnou a hlavně rozzuřenou bojovnicí se může rozjet na nejvyšší obrátky.

LÁSKA NAPŘÍČ VĚKEM

TŘI BILLBOARDY KOUSEK ZA EBBINGEM

VYSVĚTLENÍ VŠEHO

VYSVĚTLENÍ VŠEHO

(Explanation for Everything)

20:30 **SOBOTA 26. DUBNA 2025**

2023 | 152 minut | 12 | drama

Režie: Gábor Reisz
Hrají: Gáspár Adonyi-Walsh, István Znamenák, András Rusznák, Rebeka Hatházi, Krisztina Urbanovits

dostupné na max

Realistický obraz země rozdělené na dvě části. V maďarsko-slovenském oceňovaném snímku sledujeme příběh osmnáctiletého studenta, jehož maturitní zkouška z dějepisu se změní v národní skandál... Je léto v Budapešti, středoškolák Ábel (Gáspár Adonyi-Walsh) se snaží soustředit na závěrečné zkoušky a zároveň si uvědomuje, že je beznadějně zamilovaný do své nejlepší kamarádky Janky (Lilla Kizlinger). Učenlivá Janka zase chová neopětovanou lásku k ženatému učiteli dějepisu Jakabovi (András Rusznák), který se v minulosti střetl s Ábelovým konzervativním otcem (István Znamenák). Napětí polarizované společnosti pak nečekaně vypluje na povrch...

DOKTORKA

NALEZENÍ II.

JOHN OLIVER: CO TÝDEN DAL A VZAL XII.

SOVĚTSKÉ DŽÍNY

SLUŠNÝ ČLOVĚK

OBŽALOVANÍ II.

RAMY III.

SERIÁLOVÉ MARATONY

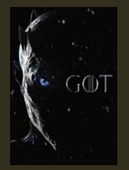

HRA O TRŮNY VII. A VIII. / ROD DRAKA I.

SUPERMAN A LOIS IV.

THE LAST OF US

CO DĚLÁME V TEMNOTÁCH VI.

BÍLÝ LOTOS III.

DOKTORKA

(Doc)

21:00 **STŘEDA 2. DUBNA 2025**

každou středu ve 21:00 nová epizoda

2025 | 44 minut | 12 | drama

Režie: Rebecca Thomas
Hrají: Molly Parker, Omar Metwally, Jon-Michael Ecker, Amirah Vann, Anya Banerjee

dostupné na max

„Nevím, kdo jsem, ani co jsem udělala." Poranění mozku při ošklivé autonehodě vymaže posledních osm let života doktorky Amy Larsen. Někdejší primářka interního oddělení se musí orientovat v neznámém světě, z nějž si nic nepamatuje, a bojovat o obnovu svého života a kariéry navzdory překážkám. Rodinu dávno ztratila, ale neví o tom, a zachránila při své práci stovky životů, na což také zapomněla. Další z tak populárních dramat z lékařského prostředí je desetidílná minisérie z dílny producentky a scenáristky Barbie Klingman (Kriminálka New York, Magnum).

NALEZENÍ II.

(Found II.)

21:45 **STŘEDA 2. DUBNA 2025**

každou středu ve 21:45 nová epizoda

2024 | 41 minut | 15 | kriminální drama

Režie: Nikhil Paniz, DeMane Davis aj.
Hrají: Shanola Hampton, Kelli Williams, Brett Dalton, Gabrielle Walsh, Arlen Escarpeta

dostupné na max

Každoročně se v USA ztratí na 600 tisíc lidí – někteří se najdou, po jiných se definitivně slehne zem. Specialistka na PR Gabi Mosely (Shanola Hampton) a její tým krizového managementu se starají o to, aby na zapomenuté pohřešované osoby někdo dohlédl. I na ty, které úřady nemohou nebo nechtějí najít, a na příslušníky marginalizovaných skupin, jimž se obvykle nedostává široké mediální pozornosti. Gabi sama kdysi patřila k takovým zapomenutým a nikdo netuší, že skrývá mrazivé tajemství… Nyní musí obnovit důvěru svého týmu a znovu čelit uprchlému únosci, přičemž zachraňuje pohřešované lidi, kteří ji potřebují.

JOHN OLIVER: CO TÝDEN DAL A VZAL XII.

(Last Week Tonight with John Oliver XII.)

21:00 **ČTVRTEK 3. DUBNA 2025**

každý čtvrtek ve 21:00 nová epizoda

2024 | 41 minut | 12 | komediální talk show z produkce HBO

Režie: Paul Pennolino aj.

dostupné na max

Už dvanáct řad a přes 370 epizod má tato populární, třiceti cenami Emmy ověnčená talkshow komika Johna Olivera, který vtipně a upřímně rozebírá aktuální události v Americe i ve světě. Jeho sžíravý pohled na věci a lidi proniká k jádru nejzávažnějších a nejabsurdnějších světových problémů, divák dostane svou porci informací a k tomu se pořádně zasměje. Reportáže jsou stručné a skvěle sestříhané a miláček publika John Oliver řeší nejdůležitější problémy s nebojácností a houževnatostí, jakou si většina moderátorů, ba ani komiků, nemůže dovolit.

DOKTORKA

NALEZENÍ II.

JOHN OLIVER: CO TÝDEN DAL A VZAL XII.

SOVĚTSKÉ DŽÍNY

SLUŠNÝ ČLOVĚK

OBŽALOVANÍ II.

RAMY III.

SERIÁLOVÉ MARATONY

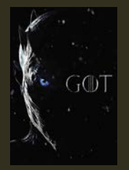
HRA O TRŮNY VII. A VIII. / ROD DRAKA I.

SUPERMAN A LOIS IV.

THE LAST OF US

CO DĚLÁME V TEMNOTÁCH VI.

BÍLÝ LOTOS III.

SOVĚTSKÉ DŽÍNY

(Padomju džinsi)

21:40 **ČTVRTEK 3. DUBNA 2025**

každý čtvrtek ve 21:35 nová epizoda

2024 | 61 minut | 15 | dobové komediální drama

Režie: Stanislavs Tokalovs, Juris Kursietis
Hrají: Karlis Arnolds Avots, Aamu Milonoff, Igors Selegovskis, Andris Keiss, Gints Gravelis

dostupné na max

V roce 1979 je v sovětském Lotyšsku mladý fanoušek rokenrolu z politických důvodů poslán do psychiatrické léčebny, kde se pustí do padělání džínů. Jak ve své synopsi poznamenalo programové oddělení brněnského festivalu Serial Killer, „je mu přes dvacet, miluje západní kulturu, charisma má skoro jako Mick Jagger a pro drobné kšeftíky se dostal do hledáčku tajné policie. Neobvykle barevné, energické a optimistické lotyšské komediální drama zasazené do sedmdesátých let připomíná atmosféru ve velké části někdejšího východního bloku, v němž se tlak na konformitu, poslušnost a službu vlasti dal snášet jedině s velkou mírou svobodomyslnosti a odhodlání nepřijít o vlastní já. Seriál o tom, jak parta nepravděpodobných krejčích z psychiatrické nemocnice zaplavila černý trh ušitými džínami, připomíná podvratnou sílu ikonických předmětů západní kultury v temných časech východní Evropy, vitality a přesvědčení, že i v nejhorších časech je možné rozlišovat mezi pravdou a vnucenou realitou a umět se bavit.

SLUŠNÝ ČLOVĚK

(Porządny człowiek)

21:00 **NEDĚLE 6. DUBNA 2025**

každou neděli ve 21:00 jedna epizoda

2025 | 40 minut | 18 | thriller

Režie: Aleksandra Terpinska
Hrají: Krzysztof Czeczot, Michal Czernecki, Magdalena Czerwinska, Dobromir Dymecki, Jan Englert

dostupné na max

Čtyřicetiletý kardiochirurg Paweł žije zdánlivě dokonalý život. Má skvělou rodinu – milující ženu a syna – a slibnou kariéru. Splňuje všechna očekávání svého náročného otce, manželky i společnosti, ale nikdy se nezamyslí nad tím, zda si tento život opravdu sám zvolil. Nečekaná událost obrátí jeho svět vzhůru nohama a on si uvědomí, že je chycen v osidlech plnění očekávání druhých. Vzepře se – a pomstí se. Byla ovšem pomsta sladká, jak se říká? Téma revize vlastních snů a přemýšlení o tom, zda skutečně žijeme život, jaký chceme, se pro Pawła stává nejen fascinující, ale i bolestnou nutností.

OBŽALOVANÍ II.

(Accused II.)

21:45 **NEDĚLE 6. DUBNA 2025**

v neděli 13. dubna ve 21:40 poslední epizoda

2024 | 42 minut | 15 | kriminální drama

Režie: Julie Hébert, Michael Offer aj.
Hrají: Farrah Aviva, Abigail Breslin, Keith Carradine, Rachel Billson, Megan Boone

dostupné na max

Druhá řada antologického kriminálního seriálu od Howarda Gordona, producenta a scenáristy seriálových hitů jako Ve jménu vlasti a Akta X nebo filmu 24 hodin, zkoumá, co se stane, když se špatně rozhodnete a v důsledku toho dojde ke zločinu. Zabývá se nejdůležitějšími tématy současnosti – rasou, třídou, genderovou identitou, duševním zdravím – a nahlíží na ně očima obyčejných lidí, kteří se ocitli v neobvyklé situaci. Hned v úvodní epizodě druhé řady manželé, kteří zoufale pátrají po svém ztraceném synovi, obviní médium – a tím nemyslíme novináře, ale spiritisty – z podvodu.

DOKTORKA

NALEZENÍ II.

JOHN OLIVER: CO TÝDEN DAL A VZAL XII.

SOVĚTSKÉ DŽÍNY

SLUŠNÝ ČLOVĚK

OBŽALOVANÍ II.

RAMY III.

SERIÁLOVÉ MARATONY

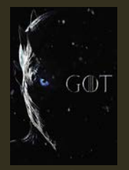
HRA O TRŮNY VII. A VIII. / ROD DRAKA I.

SUPERMAN A LOIS IV.

THE LAST OF US

CO DĚLÁME V TEMNOTÁCH VI.

BÍLÝ LOTOS III.

RAMY III.

(Ramy III.)

11:25 **NEDĚLE 27. DUBNA 2025** dvě epizody,
každou neděli kolem 11:30 dvě epizody

2022 | 31 minut | 15 | komediální drama

Režie: Ramy Youssef
Hrají: Ramy Youssef, Bella Hadid, Mohammed Amer, Dave Marheje, May Calamawi, Laith Nakli

dostupné na max

Syn egyptských emigrantů do USA Ramy je soustavně na cestě – ztracený v tomto širém světě hledá smysl lidského počínání, hlavně toho svého. K tomu je soustavně zadlužený. A má i spirituální dluh; víte, co to je? On totiž ani náhodou. Ve třetí sérii je Ramyho rodina včetně „politicky fluidního" strýce Nazíma nucena čelit kruté realitě plné lží. Sám hlavní hrdina opustí svou duchovní cestu a zapojí se do strýcova podnikání. První díl nové série začneme pěkně zostra: Díváte se na porno s koňmi? Dvojsmyslnost otázky ponechme stranou...

DOKTORKA

NALEZENÍ II.

JOHN OLIVER: CO TÝDEN DAL A VZAL XII.

SOVĚTSKÉ DŽÍNY

SLUŠNÝ ČLOVĚK

OBŽALOVANÍ II.

RAMY III.

SERIÁLOVÉ MARATONY

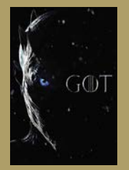
HRA O TRŮNY VII. A VIII. / ROD DRAKA I.

SUPERMAN A LOIS IV.

THE LAST OF US

CO DĚLÁME V TEMNOTÁCH VI.

BÍLÝ LOTOS III.

HRA O TRŮNY VII. A VIII.

(Game of Thrones VII. and VIII.)

21:00 **PÁTEK 4. DUBNA 2025** S7 všechny ep.
PÁTEK 11. DUBNA 2025 S8 všechny ep.

2017, 2019 | 59 minut | 18 | fantasy drama z produkce HBO

Režie: Alan Taylor, Jeremy Podeswa aj.
Hrají: Peter Dinklage, Lena Headey, Nikolaj Coster-Waldau, Michelle Fairley, Emilia Clarke

Výpravný seriál HBO Hra o trůny podle bestsellerové fantasy ságy Píseň ledu a ohně od George R. R. Martina zachycuje soupeření o moc mezi králi a královnami, rytíři a odpadlíky, lháři a šlechtici. Kontinent, kde léta trvají desítky roků a zimy se mohou protáhnout na celý lidský život, sužují nepokoje. Všech Sedm království Západozemí je zmítáno bojem dvou mocných rodů na život a na smrt o nadvládu nad říší. Zemí otřásá zrada, chtíč, intriky a nadpřirozené síly. Krvavý boj o Železný trůn, post nejvyššího vládce Sedmi království, bude mít nepředvídatelné a dalekosáhlé důsledky...

dostupné na max

ROD DRAKA I.

(House of the Dragon I.)

21:00 **PÁTEK 18. DUBNA 2025** epizody 1–5
PÁTEK 25. DUBNA 2025 epizody 6–10

2022 | 60 minut | 15 | fantasy drama z produkce HBO

Režie: Miguel Sapochnik, Alan Taylor aj.
Hrají: Paddy Considine, Olivia Cooke, Emma D'Arcy, Matt Smith, Steve Toussaint, Eve Best

Nejsledovanější, nejstahovanější a nejdražší seriál všech dob, Hra o trůny, se vrátil – svým způsobem. Seriál Rod draka je prequelem Hry o trůny, odehrává se zhruba dvě stě let před jejími událostmi. Příběh vychází z románu George R. R. Martina, z úvodního svazku dvoudílných dějin rodu Targaryenů s názvem Oheň a krev. Ten popisuje počátek konce rodu Targaryenů, tedy těch z dračích pánů, kteří unikli Zkáze Valyrie. Od legendárního Aegona Dobyvatele, stvořitele Železného trůnu, se přes generace Targaryenů bojujících o tento neblaze proslulý symbol dostaneme k občanské válce, která slavnou dynastii téměř zničila.

dostupné na max

SUPERMAN A LOIS IV.

(Superman and Lois IV.)

20:00 **SOBOTA 5. DUBNA 2025**

2024 | 41 minut | 12 | dobrodružné akční komiksové drama

Režie: Gregory Smith aj.
Hrají: Tyler Hoechlin, Elizabeth Tulloch, Alex Garfin, Inde Navarrette, Erik Valdez

dostupné na max

Nová, už čtvrtá řada pohodové show, hodnocené jako jeden z nejlepších současných počinů týkajících se hrdinů DC univerza. Clark bojuje o život, zatímco Lois, její chlapci a celý svět musí čelit nemyslitelné možnosti: Co když se Superman nikdy nevrátí? Ten totiž svádí brutální boj s Luthorovým monstrem a Lois a chlapci závodí s časem, aby zachránili generála Lanea.

THE LAST OF US

(The Last of Us)

20:00 **SOBOTA 12. DUBNA 2025**

2023 | 60 minut | 18 | postapokalyptické drama

Režie: Kantemir Balagov, Jeremy Webb aj.
Hrají: Pedro Pascal, Bella Ramsey, Gabriel Luna, Merle Dandridge, Anna Torv

dostupné na max

Připomeňte si první řadu, než na vás 14. dubna vyrukujeme s dlouho očekávanou druhou! Dvacet let po zániku moderní civilizace je osudem otřískaný Joel (Pedro Pascal známý mj. ze Hry o trůny, Narcos a Mandaloriana) najat, aby propašoval z nebezpečné karanténní zóny čtrnáctiletou Ellie (Bellu Ramsey jsme rovněž viděli ve Hře o trůny nebo v Jeho temných esencích). Musejí se vydat na cestu Spojenými státy a spoléhat jeden na druhého, aby přežili. Připomeňte si ikonické záběry ze stejnojmenné ultrapopulární hry na PlayStation v první řadě seriálu z dílny tvůrce oceňovaného Černobylu Craiga Mazina a jeho spoluproducenta Neila Druckmanna, šéfa herní vývojářské společnosti Naughty Dog, který pracoval jak na hře The Last of Us, tak na herním hitu Uncharted.

DOKTORKA

NALEZENÍ II.

JOHN OLIVER: CO TÝDEN DAL A VZAL XII.

SOVĚTSKÉ DŽÍNY

SLUŠNÝ ČLOVĚK

OBŽALOVANÍ II.

RAMY III.

SERIÁLOVÉ MARATONY

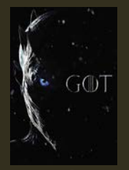

HRA O TRŮNY VII. A VIII. / ROD DRAKA I.

SUPERMAN A LOIS IV.

THE LAST OF US

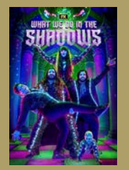

CO DĚLÁME V TEMNOTÁCH VI.

BÍLÝ LOTOS III.

CO DĚLÁME V TEMNOTÁCH VI.

(What We Do in the Shadows VI.)

20:00 **SOBOTA 19. DUBNA 2025**

2024 | 30 minut | 18 | komediální horor

Režie: Yana Gorskaya aj.
Hrají: Kayvan Novak, Matt Berry, Natasia Demetriou, Harvey Guillén, Mark Proksch

dostupné na max

Také šestá řada seriálu natočeného v dokumentárním stylu nahlíží pod pokličku každodenních, nebo spíše každonočních, životů tří upírů „žijících" už stovky let na Staten Islandu. Samozvaným vůdcem skupiny je válečník a dobyvatel z Osmanské říše Nandor Neúprosný. Pak je zde britský upír Laszlo – tak trochu darebák, švihák a frajer, jak o sobě s oblibou říká – a Nadja, svůdkyně, pokušitelka a upírská verze Bonnie od Clydea v Laszlově podání. Po nečekané návštěvě jejich temného pána, barona Afanase, se upíři mají vrátit k tomu, čím byli po svém příjezdu na Staten Island pověřeni – tedy ke kompletnímu ovládnutí nového světa. I proto jsme je v prvním díle šesté řady potkali v nákupním středisku…

BÍLÝ LOTOS III.

(The White Lotus III.)

20:00 **SOBOTA 26. DUBNA 2025**

2025 | 60 minut | 15 | satirická komedie z produkce HBO

Režie: Mike White
Hrají: Natasha Rothwell, Patrick Schwarzenegger, Michelle Monaghan, Parker Posey, Carrie Coon

dostupné na max

Když režisér a scenárista Mike White a streamingová služba HBO v červenci roku 2021 přišli s první řadou Bílého lotosu, nikdo netušil, jakou senzaci satirická komedie vyvolá. A nyní tu máme třetí řadu, v níž si karma najde každého! V luxusním tropickém letovisku se během jednoho týdne prolnou osudy hostů a zaměstnanců a odhalí jejich rozmanité příběhy a zkušenosti – a jejich zavilé, zlovolné, podlé a přízemní touhy. Nebo ne? Přece není možné, aby se něco takového dělo v tak nádherném resortu… Jenže – vzpomínáte na dvě předchozí řady, oceněné celkem patnácti cenami Emmy? A pozor, oproti jedné ze seriálových hlášek rozhodně neplatí, že „Co se stane v Thajsku, zůstane v Thajsku".

SMALLVILLE V.–X.

DĚJINY NÁSILÍ

PAN CHURCH

BEETLEJUICE

SMALLVILLE V.–X.

(Smallville V.–X.)

13:50 **ÚTERÝ 1. DUBNA 2025**

každý všední den kolem 17:30 nový díl

2005–2011 | 45 minut | 12 | dobrodružné sci-fi

Režie: James Marshall, Greg Beeman aj.
Hrají: Tom Welling, Kristin Kreuk, Michael Rosenbaum, Allison Mack, Eric Johnson

Jednoho dne postihne městečko Smallville déšť meteoritů. Syn bohatého a bezohledného Lionella Luthora Lex je ozářen a přijde o vlasy, malá Lana Lang ztratí oba rodiče a bezdětní a po dítěti marně toužící manželé Kentovi naleznou uprostřed kukuřičného pole chlapečka. Adoptují ho, přičemž už tuší, že malý Clark nepochází z této planety. Střihem se dostáváme o dvanáct let později. Dospívající Clark překvapuje neobvyklými schopnostmi, rychlostí a silou. Zachrání život Lexi Luthorovi a vzniká přátelství. Mezitím se v nemocnici probouzí z kómatu Jeremy, hoch, který byl rovněž postižen ozářením v kukuřičném poli, kde jej předtím jeho spolužáci připoutali ke kůlu. Mstí se a jeho běsnění dokáže zastavit jen superman Kent Clark… *Pátou až desátou řadu legendárního seriálu Smallville vysíláme každý všední den: kolem druhé hodiny reprízy, kolem půl šesté nové díly.*

SMALLVILLE V.–X.

DĚJINY NÁSILÍ

PAN CHURCH

BEETLEJUICE

DĚJINY NÁSILÍ

(A History of Violence)

22:00 **ČTVRTEK 10. DUBNA 2025**

2005 | 96 minut | 15 | akční thriller

Režie: David Cronenberg
Hrají: Viggo Mortensen, Maria Bello, Ed Harris, William Hurt, Ashton Holmes

Tom Stall (Viggo Mortensen) žije šťastný a klidný život se svou ženou právničkou (Maria Bello) a dvěma dětmi v městečku Millbrook v Indianě. Jenže jednoho večera Tom v sebeobraně zastřelí dva lupiče se zbraněmi namířenými na zákazníky jeho bistra. Tom se stane hrdinou. Jeho život se přes noc změní, celostátní média začnou šílet a přitáhnou nežádoucí pozornost… A taky zájem jednoho nebezpečného muže (Ed Harris), který naznačuje, že má Tom za sebou násilnickou minulost. Skvěle hodnocený snímek korunuje výborná filmová hudba Howarda Shorea. *Kolekce Čtvrteční thrillery vám během dubna kromě Dějin násilí přinese ještě snímky Poltergeist, Westworld a Noční můra v Elm Street 4: Vládce snu, vždy ve čtvrtek od desáté hodiny večer.*

PAN CHURCH

(Mr. Church)

20:00 **PÁTEK 18. DUBNA 2025**

2016 | 104 minut | 12 | drama

Režie: Bruce Beresford
Hrají: Eddie Murphy, Britt Robertson, Natascha McElhone, Xavier Samuel, Lucy Fry

Píše se rok 1971 a malá Charlie (Natalie Coughlin) žije se svou matkou Marií (Natascha McElhone) v Los Angeles. Jednoho dne se probudí a zjistí, že v kuchyni jejich domu je cizí muž (Eddie Murphy) a vaří snídani. Matka jí řekne, že je to pan Church a od této chvíle bude jejich kuchař. Charlie díky panu Churchovi objeví knihy a rozkoš z četby. Netuší, že jim vzdělaného a distingovaného černošského chefa v závěti odkázal bohatý exmilenec její matky, a to na šest měsíců, protože to je předpokládaná doba jejího dožití. Marie má totiž rakovinu. Nakonec ale žije ještě celých šest let a mezitím se z pana Churche stane nepostradatelný člen rodiny... *V cyklu Páteční hity v březnu od osmé večerní uvidíte ještě komedii Přeber si to znovu, Srdce v Atlantidě a Selenu.*

SMALLVILLE V.–X.

DĚJINY NÁSILÍ

PAN CHURCH

BEETLEJUICE

BEETLEJUICE

(Beetlejuice)

22:00 **SOBOTA 19. DUBNA 2025**

1988 | 100 minut | 12 | hororová fantasy komedie

Režie: Tim Burton
Hrají: Michael Keaton, Winona Ryder, Catherine O'Hara, Jenna Ortega, Justin Theroux

Tim Burton, režisér Střihorukého Edwarda, Ospalé díry, Mrtvé nevěsty nebo seriálu Wednesday, po letech oprášil svůj hit z roku 1988, Beetlejuice – loňskou novinku s názvem Beetlejuice Beetlejuice pro vás máme na HBO. Ovšem nyní se mrkněte právě na legendární, bezmála čtyřicet let starou klasiku. Co zbývá manželskému páru duchů (Geena Davis a Alec Baldwin), když se do jejich obrovského domu v Nové Anglii nastěhují nějací nesympatičtí Newyorčané, kteří navíc nevěří na duchy? Samozřejmě najmout bio-exorcistu na volné noze Beetlejuice (Michael Keaton), aby vetřelce vyděsil!